

2025DPIGEM864PI_PROG - Annexe 2_Localisation sites

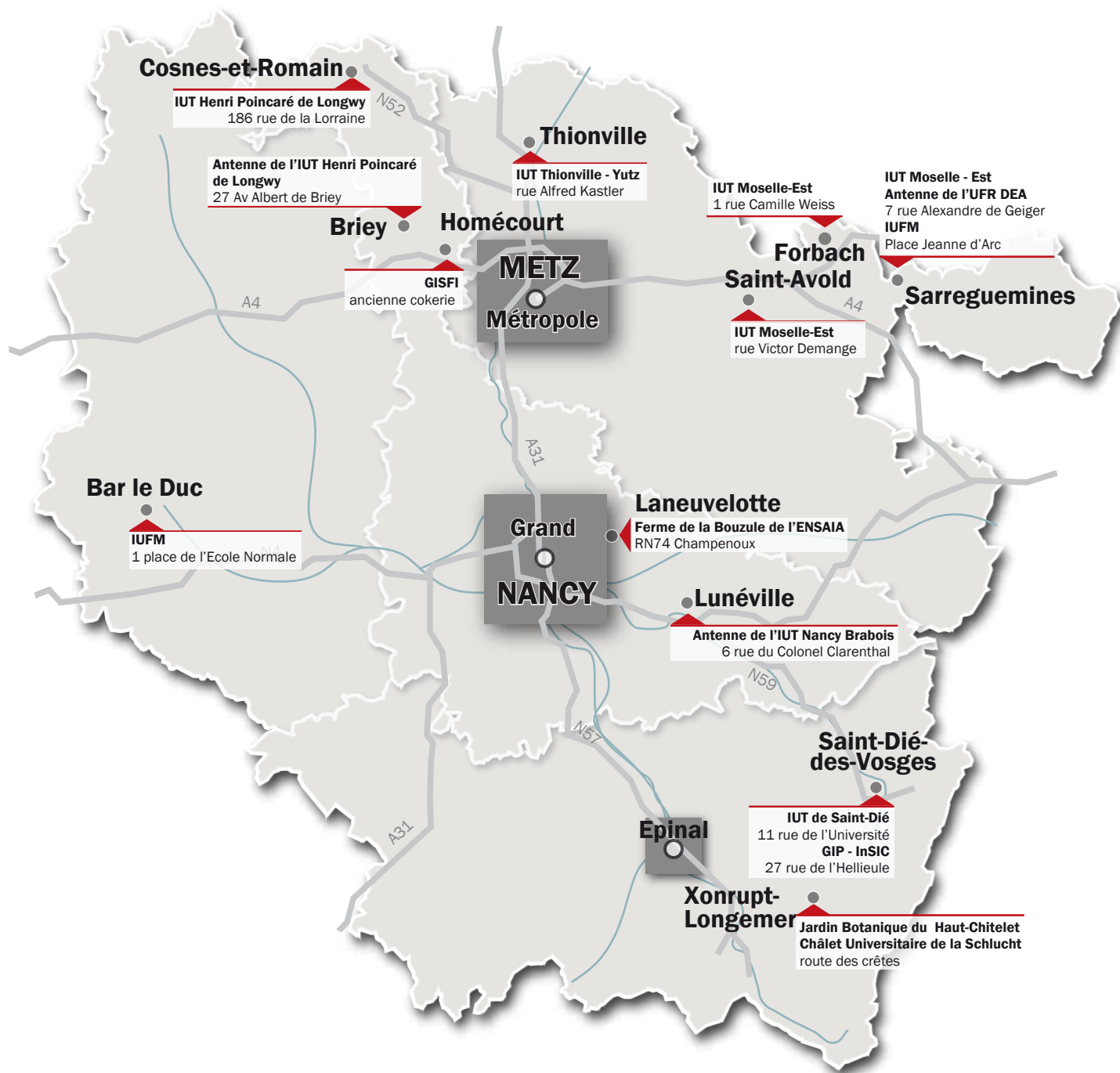

Carte à l'échelle de l'agglomération

GIP - InSIC - Groupement d'Intérêt Public - Institut Supérieur de l'Ingénierie de la Conception

GISFI - Groupement d'Intérêt Scientifique sur les Friches Industrielles

IUFM - Institut Universitaire de Formation des Maîtres

IUT - Institut Universitaire de Technologie

SEPTEMBRE 2012
base cartographique ADUAN

LE PATRIMOINE UNIVERSITAIRE dans l'agglomération messine

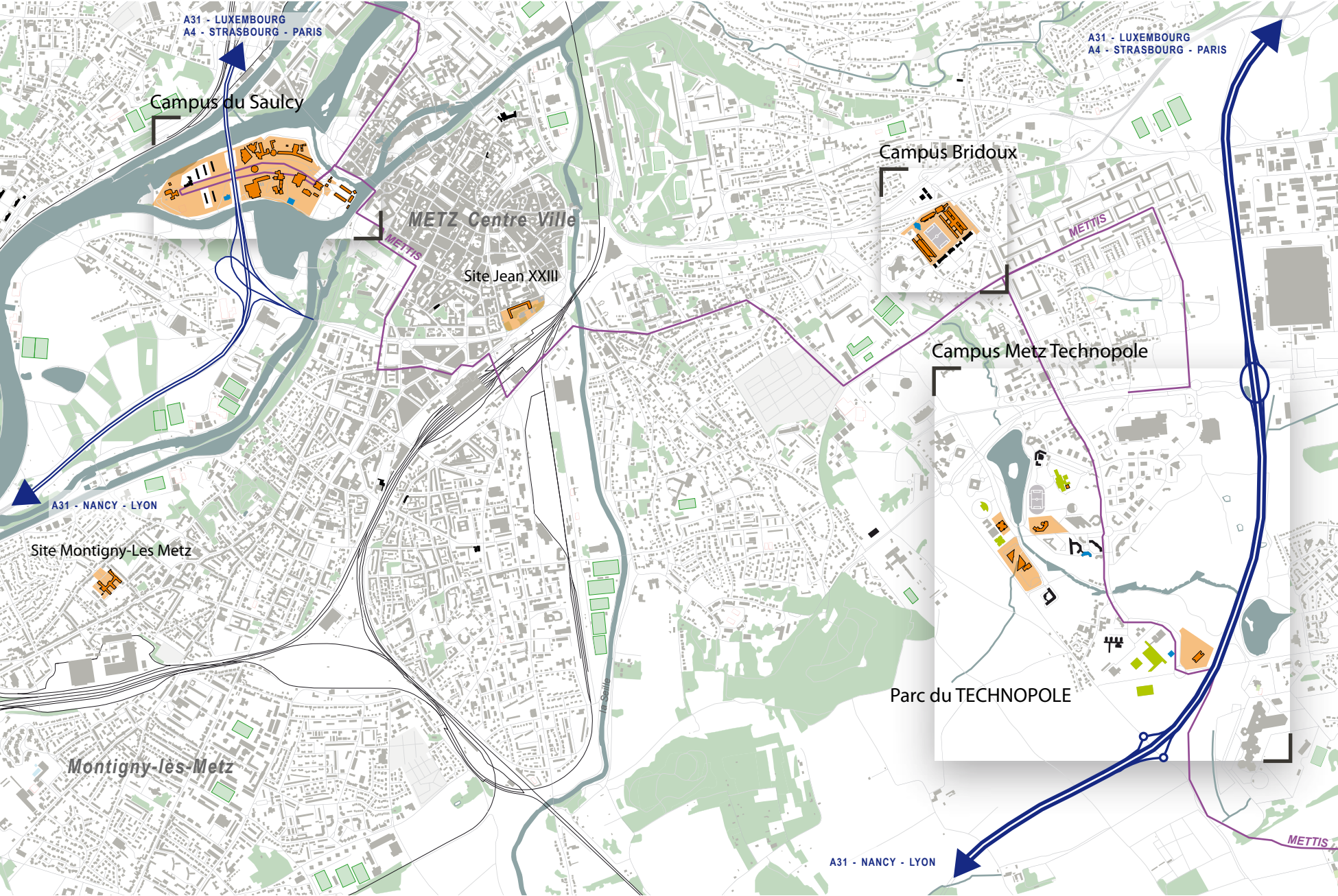

Orange square: Université de Lorraine
Green square: Autres implantations universitaires
Blue square: Restaurants Universitaires
Black square: Logements
Purple line: Tracé du futur réseau METTIS

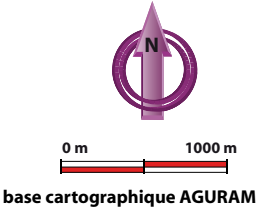

Campus Saulcy : Ile du Saulcy, Metz .

- Amphi Lemoigne
- Amphi Demange
- Bibliothèque Universitaire
- Halle de Technologie (projet)
- IUT de Metz département Génie Mécanique et Productique
- Institut Universitaire de Technologie de Metz
- ISHS Institut des Sciences de l'Homme et de la Société (projet)
- Site SAULCY de la Présidence
- SUAPS Service Universitaire d'Activités Physiques et Sportives
- Théâtre
- UFR DEA Droit Economie Administration
- UFR LL Lettres et Langues
- UFR MIM Mathématiques Informatique Mécanique
- UFR SHA Sciences Humaines et Arts

Site Jean XXIII :

- Département Théologie :
Avenue Jean XXIII. Metz.

Site Montigny-lès-Metz :

- IUFM de Lorraine :
16 rue de la Victoire. Montigny-lès-Metz.

Campus Bridoux : rue du Général Delestraint, Metz .

- UFR SCIFA Sciences Fondamentales et Appliquées

Campus Metz Technopole

- ICPM Institut de Chimie Physique et Matériaux
Boulevard Arago, Metz .
- IPEFAM Institut Polytechnique d'Enseignement Franco-Allemand de Metz
1 rue Augustin Fresnel, Metz .
- ISEA Institut Supérieur d'Electronique et d'Automatisme
7 rue Marconi, Metz .
- IUT de Metz Département Mesures Physiques
8 rue Marconi, Metz .
- CIRAM Centre d'Innovation et de Recherche Associée de Metz
4 rue Augustin Fresnel, Metz .
- ENIM Ecole Nationale d'Ingénieurs de Metz
Route de Morhange, Metz .
- ENSAM Ecole Nationale Supérieure des Arts et Métiers
4 rue Augustin Fresnel, Metz .
- ESITC Ecole Supérieure d'Ingénieurs des Travaux de la Construction
6 rue Marconi, Metz .
- GEORGIA TECH Georgia Institute of Technology
2 et 3 rue Marconi, Metz .
- SUPELEC Ecole Supérieure d'Electricité
2 rue Edouard Belin, Metz .

LE PATRIMOINE UNIVERSITAIRE dans l'agglomération nancéienne

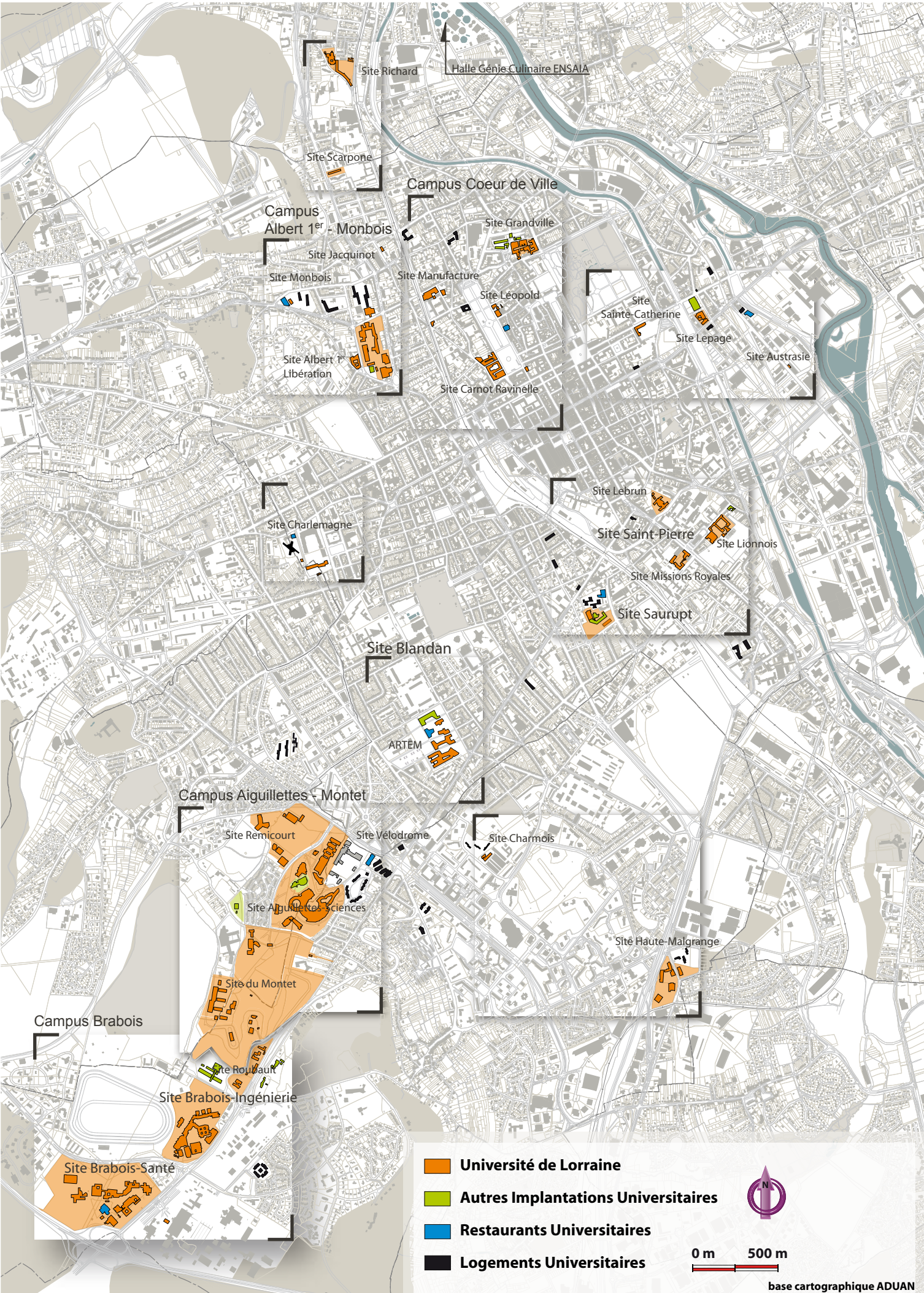

Site Richard

- IUFM Institut Universitaire de Formation des Maîtres.
- 5 rue Paul Richard. Maxéville.
- Halle Génie Culinaire ENSAIA.
- 1 bis rue André Fruchard. Maxéville.

Site Scarpone

- IUFM Institut Universitaire de Formation des Maîtres.
- 54 bd de Scarpone. Nancy.

Campus Albert 1er - Monbois

Site Jacquinot

- Site Jacquinot de la Présidence. 60 rue Jacquinot. Nancy.

Site Monbois

- Institut Régional du Travail. 138 av de la Libération. Nancy.

Site Albert 1er - Libération

- Faculté des Lettres, Sciences Humaines et Sociales, Services Communs de Documentation, Etudes et Ressources Universitaires à Distance, Presses Universitaires de Nancy.
- 23 bd Albert 1er. Nancy.
- Site Libération de la Présidence, Maison des Sciences de l'Homme. 91 av de la Libération. Nancy.
- SUAPS Service Universitaire des Activités Physiques et Sportives, Complexe Océanautes. rue de Verdun. Nancy.
- Gymnase Lefebvre. 1 bd Albert 1er. Nancy.

Campus Coeur de Ville

Site Grandville

- ENSIC Ecole Nationale Supérieure des Industries Chimiques, Site Grandville de la présidence. 1 rue de Grandville. Nancy.

Site Manufacture

- Pôle Lorrain de Gestion: ISAM - IAE. Institut Supérieur d'Administration et de Management.
- Institut d'Administration des Entreprises, ICN Ecole de management, UFR Mathématique et Informatique.
- 13 rue Michel Ney. Nancy.
- IECA. Institut Européen du Cinéma et de l'Audiovisuel.
- 10 rue Michel Ney. Nancy.
- VIDEOSCOP, 9 rue Michel Ney. Nancy.
- ISAM - IAE, 25 rue Baron Louis. Nancy.

Site Léopold

- Site Léopold de la Présidence (Siège social).
- 34 Cours Léopold. Nancy.

Site Carnot-Ravinelle

- Faculté de Droit, Sciences Economiques et Gestion, IPAG Institut de Préparation à l'Administration Générale, CEU Centre Européen Universitaire, ISAM-IAE Nancy Institut Supérieur d'Administration et de Management, Institut d'Administration des Entreprises. 11, 15 Place Carnot. Nancy.
- AIDE Aide et Information des Etudiants.
- 4 rue de la Ravinelle. Nancy.
- BETA Bureau d'Economie Théorique et Appliquée.
- 13 Place Carnot. Nancy.

Site Sainte Catherine

- Muséum Aquarium de Nancy.
- 34 rue Sainte Catherine. Nancy.

Site Lepage

- ENSGSI Ecole Nationale Supérieure en Génie des Systèmes Industriels, EEIGM Ecole Européenne d'Ingénieurs en Génies des Matériaux. 8 rue Bastien Lepage. Nancy.

Site Austrasie

- PIT Pôle Innovation et Territoires. bd d'Austrasie. Nancy.

Site Saint-Pierre

Site Lebrun

- Faculté de Pharmacie. 5 rue Albert Lebrun. Nancy.

Site Lionnois

- Site Lionnois de la Présidence, Service Commun de Documentation, AUL Association des Universités Lorraines, Faculté de pharmacie.
- 24 rue Lionnois. Nancy.

Site Missions Royales

- Faculté d'Odontologie. 96 av du Mal de Latre de Tassigny. Nancy.

Site Saurupt

- NUFC Nancy - Université Formation Continue.
- 32 rue de Saurupt. Nancy.

Site Charlemagne

- IUT Charlemagne. 2ter bd Charlemagne. Nancy.

Site Blandan

ARTEM

- ENSMN Ecole Nationale Supérieure des Mines de Nancy, ICN (en construction), ENSAN (en construction), ISAM - IAE Nancy (en construction), IJL Institut Jean Lamour (en construction).
- rue du Sergent Blandan. Nancy.

Campus Aiguillettes - Montet

Site Remicourt

- TELECOM Nancy. 139 av Paul Muller. Villers.
- Faculté du Sport. 30 rue du Jardin Botanique. Villers.
- SUAPS Service Universitaire des Activités Physiques et Sportives.
- Complexe sportif Aiguillettes. Villers.

Site Vélodrome

- SUMPPS Service Universitaire de Médecine Préventive et de Promotion de la Santé. 6 rue Callot. Vandoeuvre.

Site Aiguillettes Sciences

- Faculté des Sciences et Technologies, ESA Espace Service Aiguillettes, Institut Elie Cartan, Service Commun de Documentation, INRIA Institut National de Recherche en Informatique et Automatique, Magasin Central, Cryogénie, AIPL Ateliers Inter-établissements de Productique Lorrain, ATELA Atelier d'Electronique et d'Automatique.
- 1 bd des Aiguillettes. Vandoeuvre.

Site du Montet

- Jardin Botanique du Montet. 100 rue du Jardin Botanique. Villers.
- IUT Nancy-Brabois. rue Doyen Urion. Villers.

Site Charmois

- Pôle de l'eau (LEM - LCPME). 15 rue du Charmois. Vandoeuvre.

Site Haute Malgrange

- ESSTIN Ecole Supérieure des Sciences et Technologies de l'Ingénieur de Nancy. 2 rue Jean Lamour. Vandoeuvre.

Campus Brabois

Site Roubaud

- Site Montet de la Présidence, CPP Cycle Préparatoire Polytechnique, ENSG Ecole Nationale Supérieure de Géologie.
- rue du Doyen Marcel Roubaud. Vandoeuvre.

Site Brabois - Ingénierie

- Site Brabois de la Présidence, ENSAIA Ecole Nationale Supérieure d'Agronomie et des Industries Alimentaires, ENSEM Ecole Nationale Supérieure d'Electricité et de Mécanique, ENSG Ecole Nationale Supérieure de Géologie, SCD Service Commun de Documentation.
- 2 av de la forêt de Haye. Vandoeuvre.

Site Brabois - Santé

- Faculté de Médecine, SCD Service Commun de Documentation.
- 9 av de la forêt de Haye. Vandoeuvre.
- SUAPS Service Universitaire des Activités Physiques et Sportives.
- 11 av de la Forêt de Haye. Vandoeuvre.
- NANCYCLOTEP. allée du Morvan. Vandoeuvre.

LE PATRIMOINE UNIVERSITAIRE dans la ville d'Epinal

